

## Datos de interés

### Dirección y organización del curso

Dr. Miquel Bruguera, Servicio de Hepatología,  
Hospital Clínic de Barcelona

Dra. Rosa Miquel, Servicio de Anatomía Patológica,  
Hospital Clínic de Barcelona

### Profesorado

Dr. Miquel Bruguera, Servicio de Hepatología,  
Hospital Clínic de Barcelona

Dr. Francisco Colina, Servicio de Anatomía  
Patológica, Hospital 12 de Octubre, Madrid

Dra. Rosa Miquel, Servicio de Anatomía Patológica,  
Hospital Clínic de Barcelona

### Calendario

Jueves 11 y viernes 12 de noviembre de 2010

### Sede del curso

Facultad de Medicina de la Universidad de  
Barcelona, Hospital Clínic de Barcelona  
C/ Casanova, 143  
Aula de microscopios, 3ª planta (Histología)

### Precio de la inscripción y plazas

500 euros

Las plazas están limitadas a 25, número que  
corresponde a la disponibilidad de microscopios,  
y se cubrirán por riguroso orden de solicitud.

La cuota de inscripción del curso incluye un dossier  
con los resúmenes de las historias clínicas de los  
casos clinicopatológicos, los cafés y un CD con las  
presentaciones.

### Secretaría técnica e información

Las inscripciones se deben realizar a través  
de nuestra web:

[www.aulaclinic.com](http://www.aulaclinic.com)

### Sra. Isabel Gallego

Aula Clínic. Hospital Clínic de Barcelona  
C/ Villarroel, 170. Escalera 4, 3ª planta.  
08036 Barcelona  
Tel: 93 227 98 95 · Fax: 93 227 98 59  
Correo electrónico: [aclinic@clinic.ub.es](mailto:aclinic@clinic.ub.es)  
[www.aulaclinic.com](http://www.aulaclinic.com)

Se ha de enviar la hoja de inscripción haciendo constar la  
referencia **PD 04 01 91**, a:  
Hospital Clínic de Barcelona. Aula Clínic  
Sra. Isabel Gallego · Fax: 93 227 98 59

Solicitada la acreditación al Consell Català de la Formació  
Mèdica Continuada-Comisión de Formación Continuada del  
Sistema Nacional de Salud

 aula Clínic

# III CURSO DE PATOLOGÍA HEPÁTICA

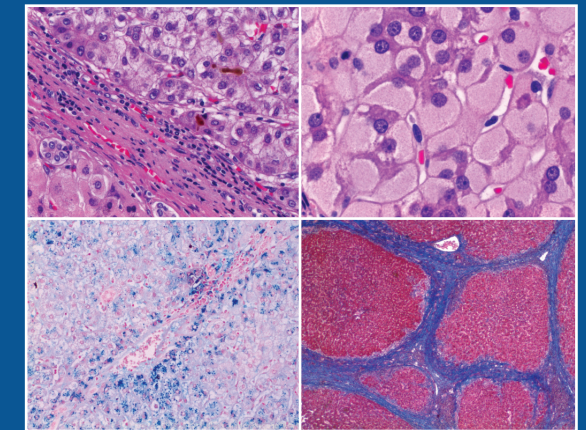

Hospital Clínic de Barcelona

Barcelona, 11 y 12 de Noviembre de 2010

### Dirección del curso

Dr. Miquel Bruguera  
Dra. Rosa Miquel

### Organización

Servicio de Anatomía Patológica. CDB  
Hospital Clínic de Barcelona  
Universidad de Barcelona

Con la calidad de:

**CLÍNIC**  
BARCELONA  
Hospital Universitari

## Introducción

Siguiendo un modelo similar al de los cursos previos, convocamos el **III Curso de Hepatopatología**, actividad docente sistematizada que se ha concretado en el programa que les presentamos. El curso se dirige a patólogos en formación y a patólogos generales que no tienen la oportunidad de ver de forma rutinaria un gran número de biopsias hepáticas.

El objetivo del curso es dar un enfoque clinicopatológico a las enfermedades del sistema hepatobiliar más comunes combinando sesiones teóricas, con énfasis en el proceso de diagnóstico histopatológico y de diagnóstico diferencial, con sesiones prácticas microscópicas y la discusión dinámica de casos clinicopatológicos. Creemos que esta aproximación puede resultar muy práctica al patólogo. Además de las preparaciones histológicas de los casos clinicopatológicos disponemos de unas colecciones de lesiones relacionadas a los temas que se van a tratar, con un dossier adjunto con el objetivo que los participantes que lo deseen puedan revisar durante las horas de prácticas microscópicas.

Se realizará además un test de autoevaluación al inicio del curso, que se repetirá el último día con la finalidad de comprobar la mejora en los conocimientos.

Confiamos que el curso les resulte atractivo y consiga cumplir los objetivos y expectativas tanto de los organizadores como de los participantes.

## Programa

### Jueves, 11 de noviembre de 2010

- 08.30-09.00 h Entrega de documentación, presentación del curso.  
Cuestionario de evaluación pre-curso  
**Dr. M. Bruguera y Dra. R. Miquel**
- 09.00-09.30 h Metodología de la lectura de la biopsia hepática  
**Dr. F. Colina**
- 09.30-10.00 h Sobrecarga de Hierro  
**Dr. M. Bruguera**
- 10.00-10.30 h Colestasis  
**Dra. R. Miquel**
- 10.30-11.00 h Descanso / Café
- 11.00-11.45 h Casos clinicopatológicos:  
Preparaciones para estudio microscópico
- 11.45-13.00 h Discusión casos clinicopatológicos  
**Dr. M. Bruguera, Dr. F. Colina y Dra. R. Miquel**
- 13.00-15.00 h Comida
- 15.00-15.45 h Casos clinicopatológicos:  
Preparaciones para estudio microscópico
- 15.45-17.00 h Discusión casos clinicopatológicos  
**Dr. M. Bruguera, Dr. F. Colina y Dra. R. Miquel**
- 17.00-20.00 h Preparaciones para estudio microscópico

### Viernes, 12 de noviembre de 2010

- 08.30-09.00 h Lesiones hepáticas en enfermedades hematológicas  
**Dra. R. Miquel**
- 09.00-09.30 h Lesiones hepáticas por fármacos  
**Dr. M. Bruguera**
- 09.30-10.00 h Lesiones tardías en el postrasplante hepático  
**Dra. R. Miquel**
- 10.00-10.30 h Descanso / Café
- 10.30-11.15 h Casos clinicopatológicos:  
Preparaciones para estudio microscópico
- 11.15-13.00 h Discusión casos clinicopatológicos  
**Dr. M. Bruguera, Dr. F. Colina y Dra. R. Miquel**
- 13.00-15.00 h Comida
- 15.00-15.45 h Casos clinicopatológicos:  
Preparaciones para estudio microscópico
- 15.45-17.00 h Discusión casos clinicopatológicos  
**Dr. M. Bruguera, Dr. F. Colina y Dra. R. Miquel**
- 17.00-17.30 h Cuestionario de evaluación post-curso
- 17.30-20.00 h Preparaciones para estudio microscópico

## Hoja de inscripción

### III CURSO DE PATOLOGÍA HEPÁTICA

Nombre .....

DNI .....

Dirección .....

CP .....Localidad.....

Provincia .....Tel .....

Fax .....

Correo electrónico.....

Centro de trabajo.....

Categoría profesional .....

Dirección .....

.....

CP .....Localidad.....

Provincia .....

Tel .....Fax .....

#### Forma de pago:

- Tarjeta de crédito.
- Transferencia bancaria a nombre de FUNDACIÓ CLÍNICA PER A LA RECERCA BIOMÈDICA, haciendo constar la referencia **PD 04 01 91**, CAIXA D'ESTALVIS I PENSIONS DE BARCELONA, c/c núm. 2100-0811-76-0201083698.

Se ha de hacer llegar la ficha de inscripción, una fotocopia del DNI y el resguardo de la transferencia, haciendo constar la referencia **PD 04 01 91**, a AULA CLÍNICA, al número de fax 93 227 98 59.

FACTURA: Los datos de solicitud de emisión de factura se han de pedir en el momento de formalizar la inscripción, a través de la dirección de correo electrónico: **aclinic@clinic.ub.es**, y se ha de indicar la denominación y la dirección social, el NIF y la dirección de envío de la factura. Cualquier solicitud hecha posteriormente y, sobre todo, después de haber efectuado la liquidación del pago de la inscripción, no será aceptada.