Datos de interés

DIRECCIÓN Y ORGANIZACIÓN

Dra. Anna Merino
Consultora Sènior. Servei d'Hemoteràpia i Hemostàsia.
Centre de Diagnòstic Biomèdic.

SEDE DEL CURSO

Auditorio Esteve, Centro Esther Koplowitz (CEK).
C/ Rosselló 149-153, Barcelona

PRECIO DE LA INSCRIPCIÓN:

Antes del 06/04/2015: 790 euros
Después del 06/04/2015: 855 euros

SECRETARÍA TÉCNICA E INFORMACIÓN

Las inscripciones se deben realizar a través de nuestra web
www.aulaclinic.com
Sra. Eva Pérez
Aula Clínic. Hospital Clínic de Barcelona
C/ Villarroel, 170. 08036 Barcelona
Escalera 12, Planta 4
Tel: 93 227 17 25 · Fax: 93 227 98 59
Correo electrónico: **aclinic2@clinic.ub.es**

Datos de interés

PROFESORADO

Dr. Josep Lluís Aguilar i Bascompte
Consultor. Unitat d'Hematopatologia. Centre de Diagnòstic Biomèdic.

Dr. Santiago Alférez
Matemàtica Aplicada III. Universitat Politècnica de Catalunya.

Dr. Eduardo Arellano
Especialista Sènior. Servei d'Hemoteràpia-Hemostasia. Centre de Diagnòstic Biomèdic.

Dra. Laura Bigorra
Matemàtica Aplicada III. Universitat Politècnica de Catalunya.

Dr. Francisco Cervantes
Consultor Senior, Servei d'Hematologia Clinica. ICMHO

Dr. Jordi Esteve
Consultor Sènior. Institut de malalties Hemato-Oncològiques.

Dra. Gabriela Gutiérrez
Consultora. Servei d'Hemoteràpia i Hemostàsia. Centre de Diagnòstic Biomèdic.

Dr. Armando López-Guillermo
Consultor Sènior. Institut de malalties Hemato-Oncològiques.

Dra. Anna Merino
Consultora Sènior. Servei d'Hemoteràpia i Hemostàsia. Centre de Diagnòstic Biomèdic.

Dra. Maite Serrando
ICS Laboratori Clínic Hospital Josep Trueta de Girona.

Dr. Miguel Angel Torrente
Especialista. Servei d'Hematologia Clínica. ICMHO.

Solicitada la acreditación a:

Consell Català de Formació Continuada
Professions Sanitàries

Barcelona, del 20 al 23 de abril de 2015

aula Clínic

XIX CURSO DE CITOLOGÍA DE SANGRE PERIFÉRICA

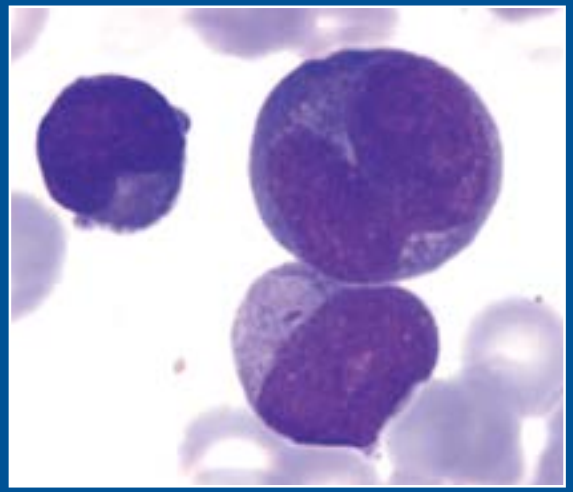

DIRECCIÓN DEL CURSO

Dra. Anna Merino
Consultora Sènior. Servei d'Hemoteràpia i Hemostàsia.
Centre de Diagnòstic Biomèdic.

Con la calidad de:
CLÍNIC
BARCELONA
Hospital Universitari

PRESENTACIÓN

La activa participación de profesionales de los laboratorios de hematología en programas de control de calidad, así como el interés de muchos de estos profesionales por la actualización de conocimientos en la citología de sangre periférica han motivado la creación de este curso.

A pesar de que los avances tecnológicos han puesto al servicio de los profesionales del laboratorio sofisticados sistemas capaces de detectar un gran número de alteraciones hematológicas y de dar determinadas alarmas, el examen de la morfología de la sangre periférica es una herramienta fundamental para establecer la primera orientación diagnóstica del paciente.

DIRIGIDO A

Licenciados (medicina, biología, farmacia, química y bioquímica), con actividades asistenciales relacionadas con el diagnóstico mediante la observación de la sangre periférica al microscopio.

OBJETIVOS DEL CURSO

Actualizar conocimientos sobre las alteraciones morfológicas de las tres series hematopoyéticas en sangre periférica en diferentes patologías.

Un conocimiento más amplio de estas alteraciones puede contribuir a diagnosticar correctamente a los pacientes, a evitar errores y a aumentar la calidad del laboratorio.

EL CURSO INCLUYE

- Las imágenes para autoevaluación
- Extensiones de sangre periférica
- Visualización de preparaciones de sangre periférica mediante microscopía virtual
- El desayuno diario

Programa

LUNES,20 DE ABRIL

09.00-11.00 h Bienvenida al curso, presentación, expectativas del mismo y entrega de documentación. Alteraciones morfológicas más frecuentes de las tres series hematopoyéticas en sangre periférica. PRIMERA PARTE.
Dra. Merino

11.00-11.30 h Pausa-Café y consultas

11.30-12.30 h Alteraciones morfológicas más frecuentes de las tres series hematopoyéticas en sangre periférica. SEGUNDA PARTE.
Dra. Merino

12:30-13:30 h Control de calidad externo en citología de sangre periférica.
Dra. Gutiérrez

13.30-14.30 h Aspectos clínicos y biológicos de la leucemia mieloide crónica.
Dr. Cervantes

MARTES, 21 DE ABRIL

09.00-11.00 h Síndromes mielodisplásicos. Diseritropoyesis, disgranulopoyesis y distrombopoyesis. Neoplasias mieloproliferativas. Alteraciones citológicas en leucemia mieloide crónica y mielofibrosis primaria.
Dra. Merino

11.00-11.30 h Pausa-Café y consultas

11.30-12.00 h Aspectos clínico biológicos de la mielofibrosis primaria.
Dr. Arellano

12.00-12.30 h Casos clínico-citológicos
Dra. Bigorra

12.30-13.00 h Casos clínico-citológicos
Dr. Torrente

13.00-13.30 h Observación de casos al microscopio. Microscopía virtual.
Dra. Merino

13.30-14.30 h Criterios de Revisión de Hemogramas.
Dra. Serrando

MIÉRCOLES, 22 DE ABRIL

09.00-11.00 h Neoplasias linfoides: expresión en sangre periférica.
Dra. Merino

11.00-11.30 h Pausa-Café y consultas

11.30-12.00 h Avances en la clasificación automática de células linfoides atípicas.
Dr. Alférez

12.00-13.30 h Observación de casos al microscopio.
Dr. Aguilar

13.30-14.30 h Aspectos clínicos y biológicos de las neoplasias linfoides.
Dr. López-Guillermo

JUEVES, 23 DE ABRIL

09.00-11.00 h Clasificación y expresión en sangre periférica de los diferentes tipos de leucemias de precursores mieloides y linfoides (LMA y LLA). Casos clínico-citológicos.
Dra. Merino

11.00-11.30 h Pausa-Café y consultas

11.30-12.30 h Aspectos clínicos y biológicos de las leucemias agudas.
Dr. Esteve

12.30-13.30 h Observación de casos al microscopio. Microscopía virtual.
Dra. Merino

13.30-15.00 h Evaluación de conocimientos adquiridos. Análisis morfológico de preparaciones y orientación diagnóstica. Clausura del curso.
Dra. Merino