

## Datos de interés

### Calendario

de octubre de 2009 a marzo de 2010.

### Directora del curso

Dra. Anna Merino.  
Servicio de Hemoterapia-Hemostasia. Laboratorio Core. CDB.  
Hospital Clínic de Barcelona.

### Precio del curso

400 euros.

### Profesorado

- Dra. Anna Merino. Consultora.
- Dr. Joan Lluís Vives Corrons. Consultor sénior
- Dr. Arturo Pereira. Consultor sénior
- Dra. Gabriela Gutiérrez. Especialista sénior.

Servicio de Hemoterapia-Hemostasia. Hospital Clínic de Barcelona. Universitat de Barcelona.

- Dr. Francisco Cervantes. Consultor sénior.  
Servicio de Hematología. Hospital Clínic de Barcelona.

### Secretaría administrativa e información

Sra. MERCÈ Sabaté  
Aula Clínic. Hospital Clínic de Barcelona  
C/ Villarroel, 170. 08036 Barcelona  
Tel.: 93 227 98 52 · Fax: 93 227 98 59  
Correo electrónico: mesabate@clinic.ub.es  
www.aulaclinic.com

**Para información y/o reservar plaza se tiene que enviar un correo electrónico a: mesabate@clinic.ub.es con los datos de la persona interesada, que se piden en la hoja de inscripción. No se debe pagar si no se tiene confirmación por escrito, de que se tiene plaza.**

Se ha de enviar la hoja de inscripción y el cheque o el resguardo de la transferencia, haciendo constar la referencia PD 04 01 85, a:

Aula Clínic. Hospital Clínic de Barcelona  
Sra. MERCÈ Sabaté · Fax: 93 227 98 59

 **Aula Clínic**

**II CURSO NO PRESENCIAL  
DE CITOLOGÍA DE SANGRE  
PERIFÉRICA**

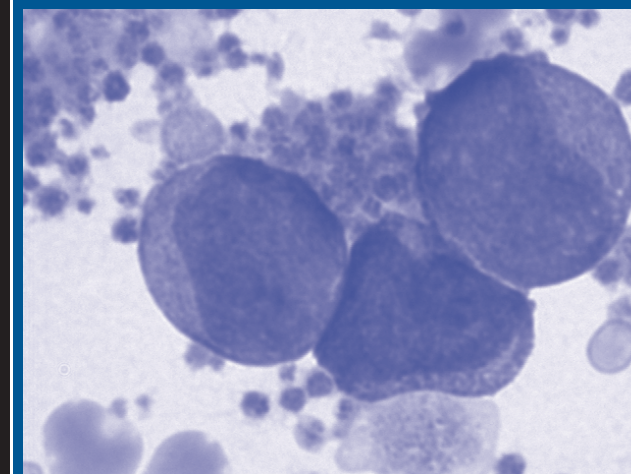

Maquetación: Área de Audiovisuales - Hospital Clínic de Barcelona

De octubre de 2009 a marzo de 2010

### Directora del curso

Dra. Anna Merino.  
Servicio de Hemoterapia-Hemostasia.  
Laboratorio Core. CDB. Hospital Clínic de Barcelona.

Con la calidad de:  
**CLÍNIC**  
BARCELONA  
Hospital Universitari

## Presentación

La activa participación de profesionales de los laboratorios clínicos en programas de control de calidad, así como su interés por la actualización de conocimientos en citología de sangre periférica han motivado la creación de este curso. Está pensado especialmente para aquellos alumnos que no han tenido la oportunidad de desplazarse a Barcelona para realizar los cursos presenciales, aunque los que los hayan realizado también pueden aprender de los temas y aspectos clínico-biológicos que se ofrecen en este curso.

El examen de la morfología de sangre periférica sigue siendo una herramienta fundamental para establecer la primera orientación diagnóstica del paciente en muchas enfermedades hematológicas y no hematológicas.

### Objetivos del curso

- Actualizar conocimientos sobre las alteraciones morfológicas de las tres series hematopoyéticas en diferentes patologías.
- Contribuir a mejorar el diagnóstico, evitar errores y aumentar la calidad del laboratorio.

### Colectivo/s al que va dirigido

Licenciados en medicina, biología y farmacia; residentes y especialistas en hematología, análisis clínicos y bioquímica clínica, y técnicos de laboratorio con experiencia en la observación de la sangre periférica al microscopio.

## Programa

### 1. Mielofibrosis idiopática: perspectivas actuales.

**Dr. Francisco Cervantes**  
Caso clínico  
Cuestionario de autoevaluación  
Imágenes comentadas

### 2. Paludismo: estado actual de las técnicas diagnósticas.

**Dra. Gabriela Gutiérrez**  
Caso clínico  
Cuestionario de autoevaluación  
Imágenes comentadas

### 3. Sistema mononuclear fagocítico.

**Dra. Anna Merino**  
Caso clínico  
Cuestionario de autoevaluación  
Imágenes comentadas

### 4. Diagnóstico diferencial de las anemias carenciales.

**Dr. Joan Lluís Vives Corrons**  
Caso clínico  
Cuestionario de autoevaluación  
Imágenes comentadas

### 5. Anemia hemolítica microangiopática.

**Dr. Arturo Pereira**  
Caso clínico  
Cuestionario de autoevaluación  
Imágenes comentadas

### 6. Clasificación de las leucemias agudas mieloides (WHO 2008).

**Dra. Anna Merino**  
Caso clínico  
Cuestionario de autoevaluación  
Imágenes comentadas

*El material del curso se irá añadiendo de octubre a marzo, con periodicidad mensual, a un dominio web.*

*Al final del curso los cuestionarios de autoevaluación se enviarán, vía web, para la obtención del diploma del curso y de los créditos. El número de créditos está pendiente de la acreditación del CCFMC.*

### El curso incluye:

- Seis temas del laboratorio de hematología con comentarios de aspectos clínico-biológicos.
- Seis casos clínico-citológicos con todos los datos de laboratorio
- Seis cuestionarios de autoevaluación con cinco preguntas en cada uno de ellos.
- Seis secciones de imágenes comentadas.

## Hoja de inscripción

### II CURSO NO PRESENCIAL DE CITOLOGÍA DE SANGRE PERIFÉRICA

Nombre .....

DNI .....

Dirección .....

CP ..... Localidad .....

Provincia ..... Tel. ....

Fax .....

Correo electrónico .....

Centro de trabajo .....

Categoría profesional .....

Dirección .....

CP ..... Localidad .....

Provincia ..... Tel. ....

Fax .....

### Forma de pago:

- Tarjeta de crédito.
- Transferencia bancaria a nombre de FUNDACIÓ CLÍNICA PER A LA RECERCA BIOMÈDICA, haciendo constar la referencia PD 04 01 85, CAIXA D'ESTALVIS I PENSIONS DE BARCELONA, c/c núm. 2100-0811-76-0201083698.

Se ha de hacer llegar la ficha de inscripción, una fotocopia del DNI y el resguardo de la transferencia, haciendo constar la referencia PD 04 01 85, a AULA CLÍNICA, al número de fax 93 227 98 59.

FACTURA: Los datos de solicitud de emisión de factura se han de pedir en el momento de formalizar la inscripción, a través de la dirección de correo electrónico: mesabate@clinic.ub.es, y se ha de indicar la denominación y la dirección social, el NIF y la dirección de envío de la factura. Cualquier solicitud hecha posteriormente y, sobre todo, después de haber efectuado la liquidación del pago de la inscripción, no será aceptada.