

## DIRECCIÓN Y COORDINACIÓN

### DIRECTORES

Dra. Fernanda Hernández González (Servicio de Neumología, ICR)

Dr. Sergio Prieto (Servicio de Enfermedades Autoinmunes, ICMiD)

### MIEMBROS

Dr. Jacobo Sellarés (Servicio de Neumología, ICR)

Dr. Gerard Espinosa (Servicio de Enfermedades Autoinmunes, ICMiD)

Dr. José Ramírez (Servicio de Anatomía Patológica, CDB)

Dr. Marcelo Sánchez (Servicio de Radiodiagnóstico, CDIC)

Dra. Mariana Benegas (Servicio de Radiodiagnóstico, CDIC)

Dr. Raimon Sanmartí (Servicio de Reumatología, ICEMEQ)

Dr. Raúl Castellanos (Servicio de Reumatología, ICEMEQ)

Dra. Odette Viñas (Servicio de Inmunología, CDB)

Dra. Estíbaliz Ruiz (Servicio de Inmunología, CDB)

Dr. Carlos Agustí (Servicio de Neumología, ICR)

Dra. Carmen Lucena (Servicio de Neumología, ICR)

Dr. Marc Boada (Servicio de Cirugía Torácica, ICR)

Dra. Ebymar Arismendi (Servicio de Neumología, ICR)

Dra. Irina Bobolea (Servicio de Alergia Respiratoria, ICR)

En representación del Comité Multidisciplinar  
de Enfermedades Pulmonares Intersticiales del Hospital Clínic (CIC)

### INFORMACIÓN

#### Y RESERVA DE PLAZAS

María Torrens

Aula Clínic

Hospital Clínic de Barcelona

Tel. 932 279 895

mtorrens@clinic.cat

Las inscripciones se deben realizar  
a través de nuestra web:

[www.aulaclinic.com](http://www.aulaclinic.com)

Precio de la inscripción: 100€ (IVA incluido)

#### Dirigido a

- Médicos y adjuntos residentes de atención especializada.
- Cualquier profesional sanitario interesado en el abordaje multidisciplinar de las enfermedades intersticiales difusas (EPID) asociadas a enfermedades autoinmunes sistémicas (EAS).

Con la colaboración de



### SEDE DEL CURSO

Auditorio Esteve

Edificio CEK (Centro Esther Koplowitz)

C/Rosellón 149-153 (08036)

Barcelona

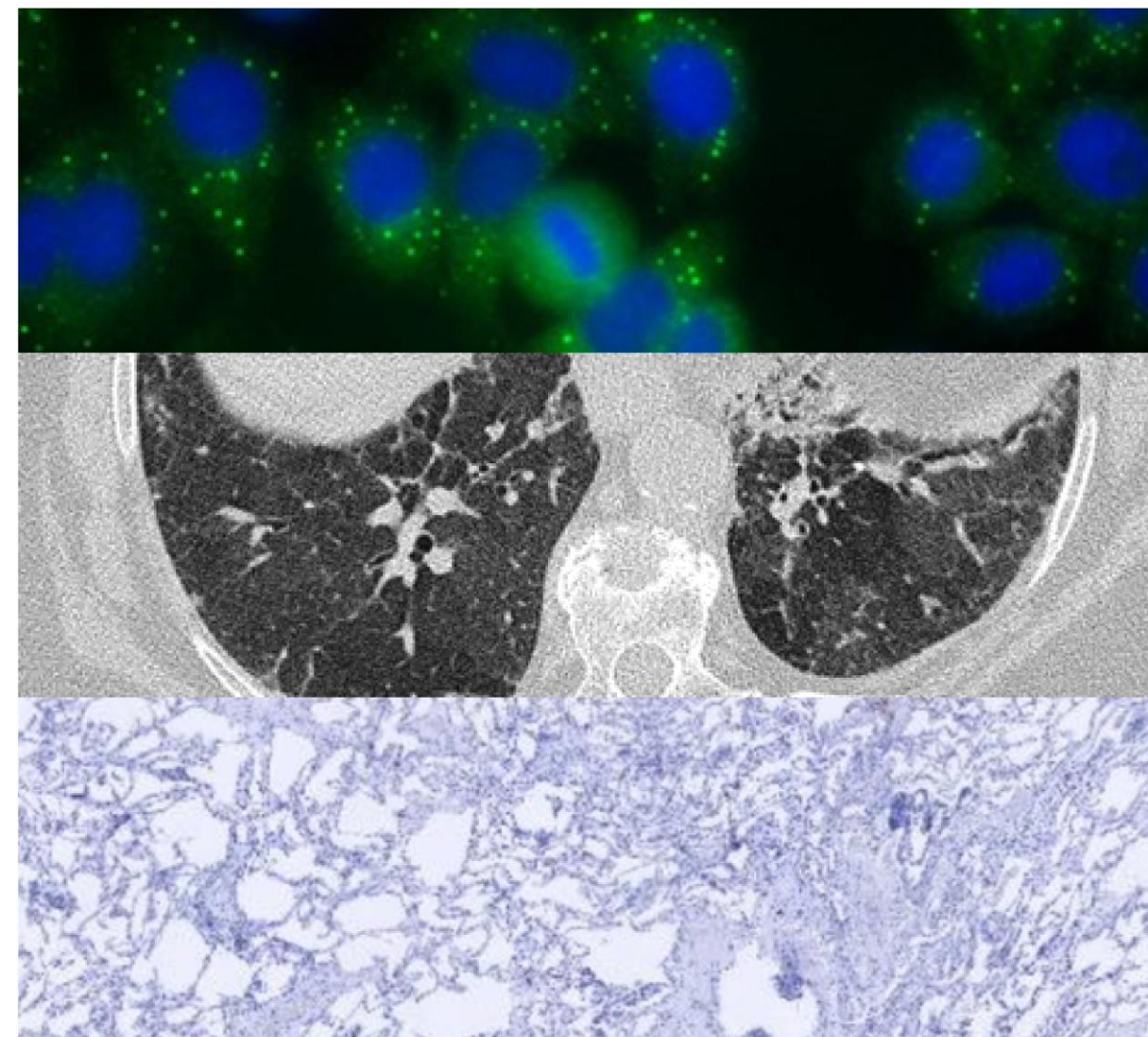

PRIMER

# SIMPOSIO DE AFECTACIÓN PULMONAR POR ENFERMEDADES AUTOINMUNES SISTÉMICAS

21 JUNIO | 2019

CLÍNIC  
BARCELONA  
Hospital Universitari

Aula Clínic

08.30 – 09.00h

ENTREGA DE DOCUMENTACIÓN

09.00 – 09.15h

ACTO INAUGURAL

**Dr. Joan Albert Barberà.** Jefe del Servicio de Neumología. Hospital Clínic.  
**Dr. Ricard Cervera.** Jefe del Servicio de Enfermedades Autoinmunes. Hospital Clínic.  
**Dr. José A Gómez Puerta.** Jefe del Servicio de Reumatología. Hospital Clínic.

09.15 – 09.45h

CIC PERFORMANCE: a propósito de un caso

Moderadores: Dr. José Antonio Rodríguez Portal/Dra. Amalia Moreno.

**Dr. Jacobo Sellarés** Neumología. Hospital Clínic.  
**Dr. Sergio Prieto.** Enfermedades autoinmunes. Hospital Clínic.  
**Dr. Marcelo Sánchez.** Radiología. Hospital Clínic.  
**Dra. Odette Viñas.** Inmunología. Hospital Clínic.  
**Dr. Raúl Castellanos.** Reumatología. Hospital Clínic.  
**Dr. Carlos Agustí.** Endoscopia Respiratoria. Hospital Clínic.  
**Dr. Marc Boada.** Cirugía Torácica. Hospital Clínic.  
**Dr. José Ramírez.** Anatomía patológica. Hospital Clínic.

09.45 – 11.30h

DESAFÍOS EN LA EPID ASOCIADA A EAS

Moderadores: Dr. María Molina/Dr. Orlando Acosta Fernández.

09.45 – 10.15h

HTP en la EPID asociada a EAS: ¿Qué hay de nuevo?

**Dra. Isabel Blanco.** Neumología. Hospital Clínic.

10.15 – 10.45h

EPID asociada a vasculitis ANCA limitada a pulmón: ¿Cómo y cuándo tratar?

**Dr. Sergio Prieto.** Enfermedades autoinmunes. Hospital Clínic.

10.45 – 11.15h

IPAF: luces y sombras de una entidad.

**Dra. Fernanda Hernández.** Neumología. Hospital Clínic.

11.15 – 11.30h

DEBATE ABIERTO

11.30 – 12.00h

PAUSA Y CAFÉ

12.00 – 14.15h

PÍLDORAS EN EL DIAGNÓSTICO DE LA EPID ASOCIADA A EAS

Moderadores: Dr. Marcelo Sánchez/Dr. Diego Castillo.

12.00 – 12.30h

Radiologic quantification of connective tissue disease associated interstitial lung diseases.

**Dr. Joseph Jacob.** Royal Free London NHS Foundation Trust.

12.30 – 13.00h

Biopsia de pulmón en la EPID asociada a EAS.

*PRO:* **Dr. José Ramírez.** Anatomía patológica. Hospital Clínic.  
*CON:* **Dr. Albert Selva.** Medicina Interna. Hospital Vall d'Hebrón.

13.00 – 13.30h

Complicaciones pulmonares de las terapias biológicas.

**Dr. Raúl Castellanos.** Reumatología. Hospital Clínic.

13.30 – 14.00h

Batería de autoinmunidad para el estudio de la EPID asociada a EAS: ¿Cuanto más, mejor?

*PRO:* **Dra. Odette Viñas.** Inmunología. Hospital Clínic.  
*CON:* **Dr. Gerard Espinosa.** Enfermedades autoinmunes. Hospital Clínic.

14.00 – 14.15h

DEBATE ABIERTO

14.15 – 15.30h

COMIDA COCKTAIL

15.30 – 16.45h

NUEVAS TERAPIAS EN LA EPID ASOCIADA A EAS.

Moderadores: Dra. Ana Villar/Dra. Karina Portillo.

15.30 – 15.45h

Tratamientos biológicos en la EPID asociada a la esclerosis sistémica.

**Dr. J. L. Calleja.** Medicina Interna. Hospital San Cecilio de Granada.

15.45 – 16.00h

Tratamiento de la EPID asociada a la artritis reumatoide: del tratamiento clásico a los biológicos.

**Dr. Ricardo Blanco.** Reumatología. Hospital Universitario Marqués de Valdecilla.

16.00 – 16.15h

Tratamiento antifibrótico: experiencia clínica.

**Dr. Jacobo Sellarés.** Neumología. Hospital Clínic.

16.15 – 16.30h

Tratamiento antifibrótico: nuevas indicaciones.

**Dra. C. P. Simeón Aznar.** Medicina Interna. Hospital Vall d'Hebrón.

16.30 – 16.45h

DEBATE ABIERTO

16.45 – 17.00h

CLAUSURA

Curso reconocido por



Solicitada acreditación al  
CCFCPS

